

PT. BIO ENERGI NABATINDO

PROFILE COMPANY

- P E N D A H U L U A N
- KOMITMEN BIO ENERGI NABATINDO
- RUANG LINGKUP KEGIATAN USAHA
- STRUKTUR ORGANISASI & MANAGEMENT
- D A T A P E R S O N A L I A
- ASPEK LEGALITAS PERUSAHAAN

AKTA NOTARIS No. 01,
Notaris INDARTI HARTAWANI SH,
Jl. Cibiru Hilir, No.02, Kabupaten Bandung,
dan telah terdaftar pada Kantor Panitera
Pengadilan Negeri Bandung,
pada tanggal 24 Nopember 2006,

BioENERGI
NABATINDO
ENERGY & ENVIRONMENT CARE COMMUNITY

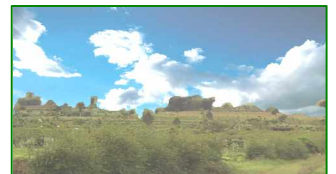

PT. BIO ENERGI NABATINDO

AKTE PENDIRIAN

Akta notaris No. 01,
Notaris INDARTI HARTAWANI SH,
Jl. Cibiru Hilir, No.02, Kabupaten Bandung,
dan telah terdaftar pada Kantor Panitera
Pengadilan Negeri Bandung,
pada tanggal 24 Nopember 2006,

A L A M A T

Kantor Pusat :
Apartemen Mall Jodoh Marina, Blok B, no. 201-202
Telp. +62 778 426 666, +62 778 452 900.
Fax. +62 778 452 801, B A T A M,

Kantor Cabang :
Jl. Raya Cihanjuang, Km.04
Bumi Hanjuang [ITJENAD] NO. B22
Telp. 022-707 904 37, Fax. 022-661 08 45
Kabupaten Bandung, 40559

P L A N T :
Jl. Jendral Ahmad Yani No. 101
Telp. +62 264 822 4524, Fax. +62 264 822 4525
P U R W A K A R T A

e-mail : bioenerginabatindo@lycos.com

Rekening :
Bank Internasional Indonesia, AC No. 2-009-714 295

Nomor Pokok Wajib Pajak : No. 02.564.032.7-421.000

Surat Ijin Usaha Perdagangan (SIUP) :
No. 01845/10-12/PK/XII/2006

Surat Ijin Tempat Usaha (SITU) :
No. 517/1297/SITU/XII/2006

KOMITMEN PT. BIO ENERGI NABATINDO.

V I S I

Dengan energi terbarukan, kita bernafas lega.

M I S I

Membangun Kesadaran dan Apresiasi dalam pemanfaatan Energi terbarukan, melalui pendekatan edukatif dan komprehensif.

Menjadi pelopor Gerakan nasional dalam penggunaan Energi terbarukan, yang berorientasi pada sumber daya nabati , dalam rangka membangun ketahanan energi nasional di masa depan.

M O T T O

Bukan apa yang harus didapat, tetapi apa yang sesungguhnya harus diperbuat.

TANGGUNG-JAWAB

Adalah kesadaran untuk menerima resiko dan konsekwensi, atas apa yang kita dengar, kita lihat, kita rasakan dan kita perbuat, untuk hari esok yang lebih baik.

P R O F E S I

Segala sikap dan perilaku yang senantiasa didasari oleh semangat, Etika, Moral, Keahlian, Keterampilan dan Kompetensi.

MOTIVASI

Adalah dorongan untuk mencapai sesuatu secara maksimal, yang didasari oleh semangat untuk mencapai sukses dan mandiri untuk berbuat sesuatu kebajikan bagi sesama.

INOVASI

Segala upaya yang dikerjakan, untuk melakukan perubahan kearah Kesempurnaan adalah kata kunci dalam Mencapai Sukses

PENDAHULUAN.

PT. BIO ENERGI NABATINDO (BEN), Sebuah badan hukum berkedudukan di Bandung, didirikan pada tanggal 24 Nopember 2006, di hadapan Notaris INDARTI HARTAWANI, SH. Jl. Cibiru Hilir, No.02, Kabupaten Bandung, dan telah terdaftar pada Kantor Panitera Pengadilan Negeri Bandung, pada bulan Nopember 2006.

Bio Energi Nabatindo, merupakan anak perusahaan PT. Tanjung Pantun yang berkedudukan hukum di Batam. Menyimak issue strategis yang berkembang dalam beberapa tahun terakhir, mengenai orientasi kebijakan pemerintah di bidang energi dan bahan bakar. Kebijakan tersebut, mengatur Sasaran Bauran Energi Nasional (National Energy Mix), dengan titik berat pada pengurangan pangsa sumber energi minyak bumi (fosil). Dengan memberikan porsi kepada sektor swasta dalam menggali sumber energi terbarukan sebagai energi alternatif, yakni : Bio Diesel, Bio Fuel dan Bio Energi serta Bio Oil lainnya, maka sasaran dalam pencapaian program dapat berjalan secara simultan, dengan dukungan instrument kebijakan yang akomodatif.

Sebagai perusahaan yang bergerak dibidang energi, kami menaruh banyak harapan, untuk dapat berkarya bagi negeri tercinta, walaupun kadang gentar dan penuh resiko. Namun kami sadar bahwa seiring dengan semakin menipisnya cadangan minyak bumi kita, diperlukan upaya sistematis dan berkelanjutan dalam menggali potensi energi terbarukan yang melimpah di negeri ini.

Melalui pendekatan yang komprehensif, kami melakukan berbagai kajian, sebagai bagian dari tanggung-jawab dan tuntutan profesi, untuk dapat memposisikan diri sebagai lembaga yang mampu menjadi fasilitator dan mitra dalam menyikapi setiap persoalan Energi yang kita hadapi. Didukung oleh sumber daya manusia berbasis kompetensi, kami optimis mampu menyumbangkan karya bagi negeri ini, semoga Tuhan memberi jalan terbaik dan penuh berkah, menuju hari esok yang lebih baik.

Bandung, Agustus 2007
PT. Bio Energi Nabatindo

D i r e k t u r

RUANG LINGKUP USAHA

Sebagai perusahaan yang bergerak di bidang industri hilir, apa yang kami kerjakan, merupakan tanggung-jawab profesi, untuk dapat menjalankan fungsi secara maksimal di tengah-tengah arus globalisasi. Dengan demikian wajarlah apabila perusahaan kami dituntut untuk senantiasa bersikap profesional dalam menjalankan visi dan misinya, untuk berkarya dan senantiasa melakukan inovasi sesuai dengan perkembangan.

PT. BIO ENERGI NABATINDO, merupakan sebuah perusahaan yang focus pada bidang energi terbarukan (renewable energy) yang berorientasi pada penggalian potensi minyak nabati. Bahwa dalam rangka sosialisasi gerakan nasional dibidang energi terbarukan, menejemen menempuh kebijakan secara terpadu, berkaitan dengan pemanfaatan segenap potensi energi nabati, melalui berbagai pendekatan edukasi secara berkelanjutan.

Kualifikasi dan klasifikasi lingkup pekerjaan, mencakup hal-hal sebagai berikut:

1. BUDI-DAYA TANAMAN PENGHASIL ENERGI.

- Budi daya jarak pagar sebagai bahan baku Bio-Fuel.
- Budi daya Kelapa sawit di Kepulauan Riau.
- Kelapa sebagai bahan baku Bio-fuel, Gorontalo
- Budi daya randu sebagai bahan baku Bio-fuel masa depan.

2. INDUSTRI BIO-FUEL

- Pengolahan Limbah CPO dengan metode Hidrolisa. Purwakarta
- Pengolahan Minyak jarak dengan metode distilasi.
- Pengolahan Kelapa terpadu, Gorontalo

3. BIO MIXING PROGRAMM

- Pengolahan minyak jelantah
- Pengolahan pelumas bekas sebagai campuran minyak nabati (Bio Mix).
- Pengolahan exs-Oli Transformer sebagai campuran minyak nabati.

4. BIDANG ENGINEERING.

- Sebagai konsultan bidang perencanaan dan pemanfaatan energi terbarukan secara berkelanjutan.
- Menyusun analisis bidang energi, khususnya bahan bakar minyak untuk industri dalam rangka menetapkan harga pokok produksi.
- Menetapkan spesifikasi bahan bakar yang sesuai dengan karakteristik dan kondisi obyektif pada segment industri.
- Membantu management dalam menetapkan arah dan kebijakan, berkaitan dengan perencanaan dan pemanfaatan energi.

Melalui berbagai pendekatan, kami telah menerapkan sistem pengawasan dan kendali mutu secara terpadu, dalam rangka mencapai hasil-guna yang sebesar-besarnya.

Didukung oleh tenaga yang berdedikasi berbasis kompetensi, kami bertekad dalam memelopori Gerakan Nasional di bidang Energi terbarukan, sebagai tuntutan akan tanggung-jawab kami dalam mempersiapkan hari esok yang lebih baik.

PT. BIO ENERGI NABATINDO STRUKTUR ORGANISASI

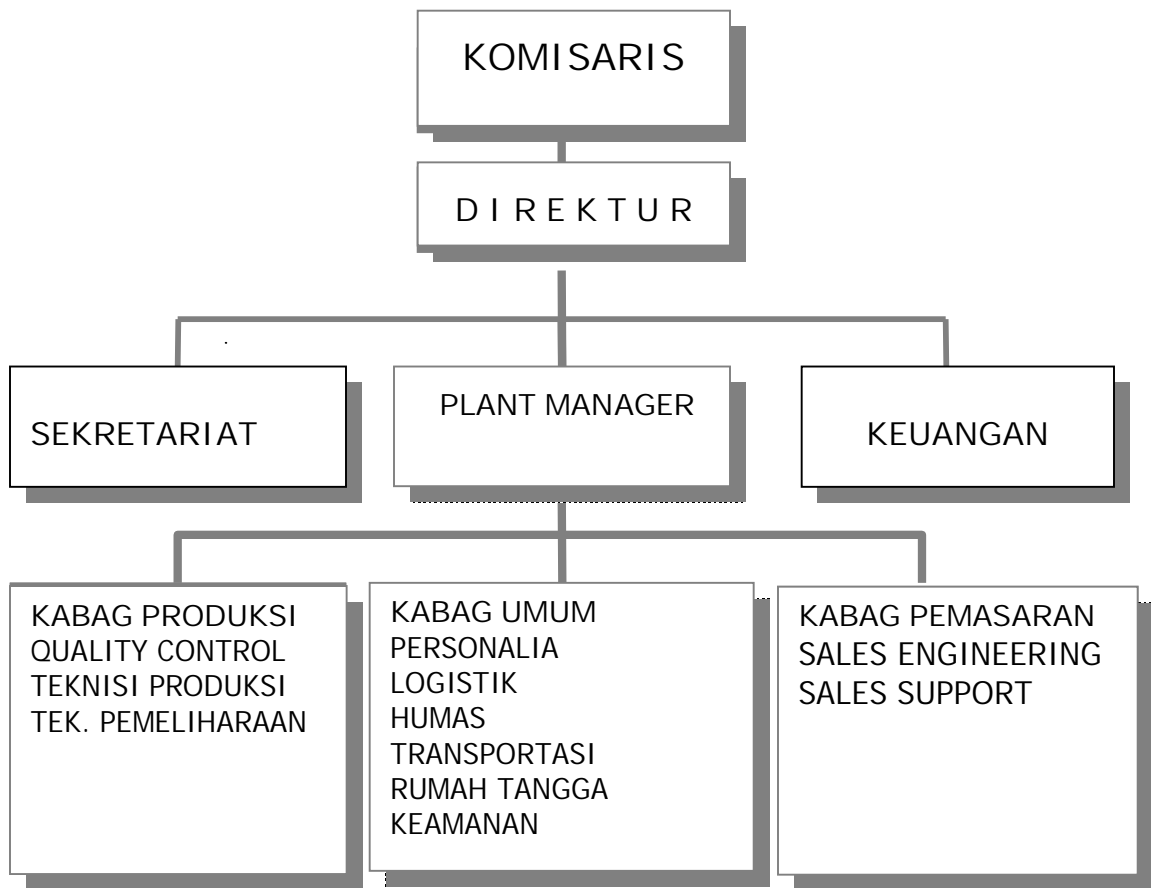

DATA PERSONALIA

No	N A M A	KEDUDUKAN/JABATAN
1	Tarman, Bsc	Komisaris
2	H. Purnomo	Direktur
3	Syaukani Bowo Leksono, S.Tp.	Plant Manager
4	Andi	Kabag Pemasaran
5	Bayu, SE	Kabag Produksi
6	Mustopa	Staff Produksi
7	Zaenal	Staff Produksi
8	Munir	Staff Produksi
9	Iyas	Staff Produksi
10	Ata	Staff Produksi
11	Iyang	Staff Transportasi
12	Ading	Staff Transportasi
12	Firman ,SH	Staff Umum
13	Ambi	Staff Umum
14	Saiful	Staff Umum
15	Satoto	Staff Quality Control

Bandung, Agustus 2007
PT. BIO ENERGI NABATINDO

Direktur